

**APROBACION INICIAL
DILIGENCIA.- Documento aprobado por acuerdo plenario de fecha 20 de octubre de 2016.
Cártama, a fecha de la firma electrónica.
EL VICESECRETARIO**

AYUNTAMIENTO DE CÁRTAMA (A-1)
FOLIO Nº 13/11000
FOLIO Nº 13/11000

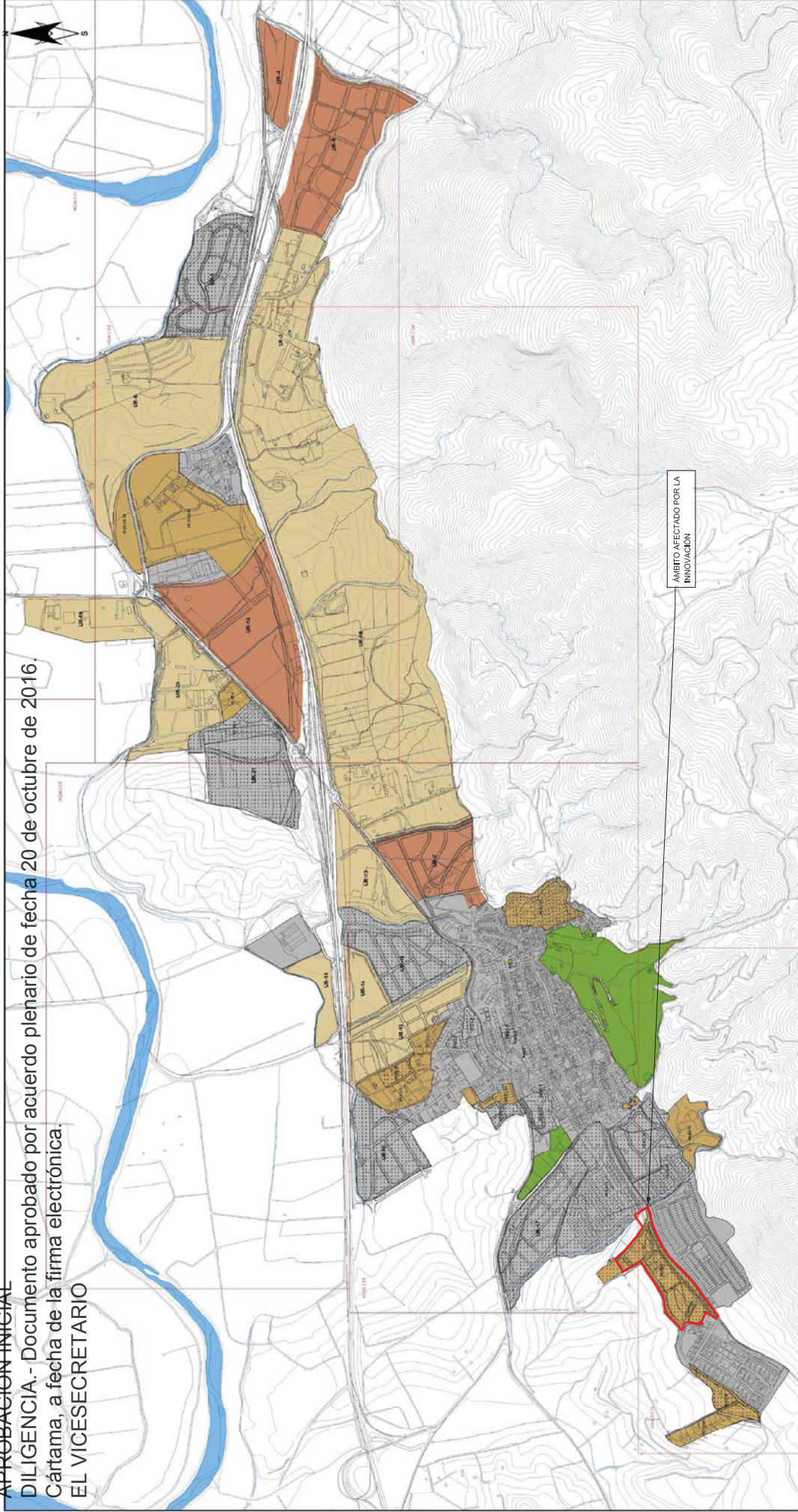

LEYENDA

- Suelo Urbano Consolidado
- Suelo Urbano no Consolidado
- Actuaciones Adjudicadas en Suelo Urbano Consolidado
- Urbanizable Ordenado
- Urbanizable Escluido
- Sistemas Orientados

Referencia y plano de calificación de Previsión de Uso del SUELO

Ámbitos referenciados a disposición de desarrollo definitivamente aprobado

Plano original en color
Tamaño original 600x1000 mm



3.1.1
NOVIEMBRE 2008

PLAN GRAL DE ORIENTACIÓN URBANÍSTICA, ADAPTACIÓN PARCIAL A LA LOU DE LA ADOCIÓN DE NORMAS SUBSIDIARIAS DE PLANEAMIENTO DEL MUNICIPIO DE CÁRTAMA

CLASIFICACIÓN Y CATEGORÍAS URBANO SUBSIDIARIAS DE ADAPTACIÓN A LA LOU SUR DEL RÍO

NOVIEMBRE 2008

EXCMO. AYUNTAMIENTO DE CÁRTAMA

RESUMEN EJECUTIVO, ÁMBITO AFECTADO POR LA INNOVACIÓN

enero 2016

RE-01

S/E

JAVIER CAMPOS MORALES, ARQUITECTO

JAC-1001

PROYECTO: Innovación de planeamiento del PGOU, Adaptación a la LOU de las NMS de actuación subsidiarias de planeamiento de la UE (C/7 "La Masa")

PROYECTANTE: Javier Campos Morales, Arquitecto

PROYECTO: JAC-1001

FECHA: enero 2016

REVISIÓN: RE-01

SÍMBOLO: S/E

AYUNTAMIENTO DE CÁRTAMA

C/ Juan Carlos I nº 22
35013 CÁRTAMA (MÁLAGA)
TEL. 952 21 95 21/26
FAX. 952 42 22 49
ayuntamiento@cartama.es