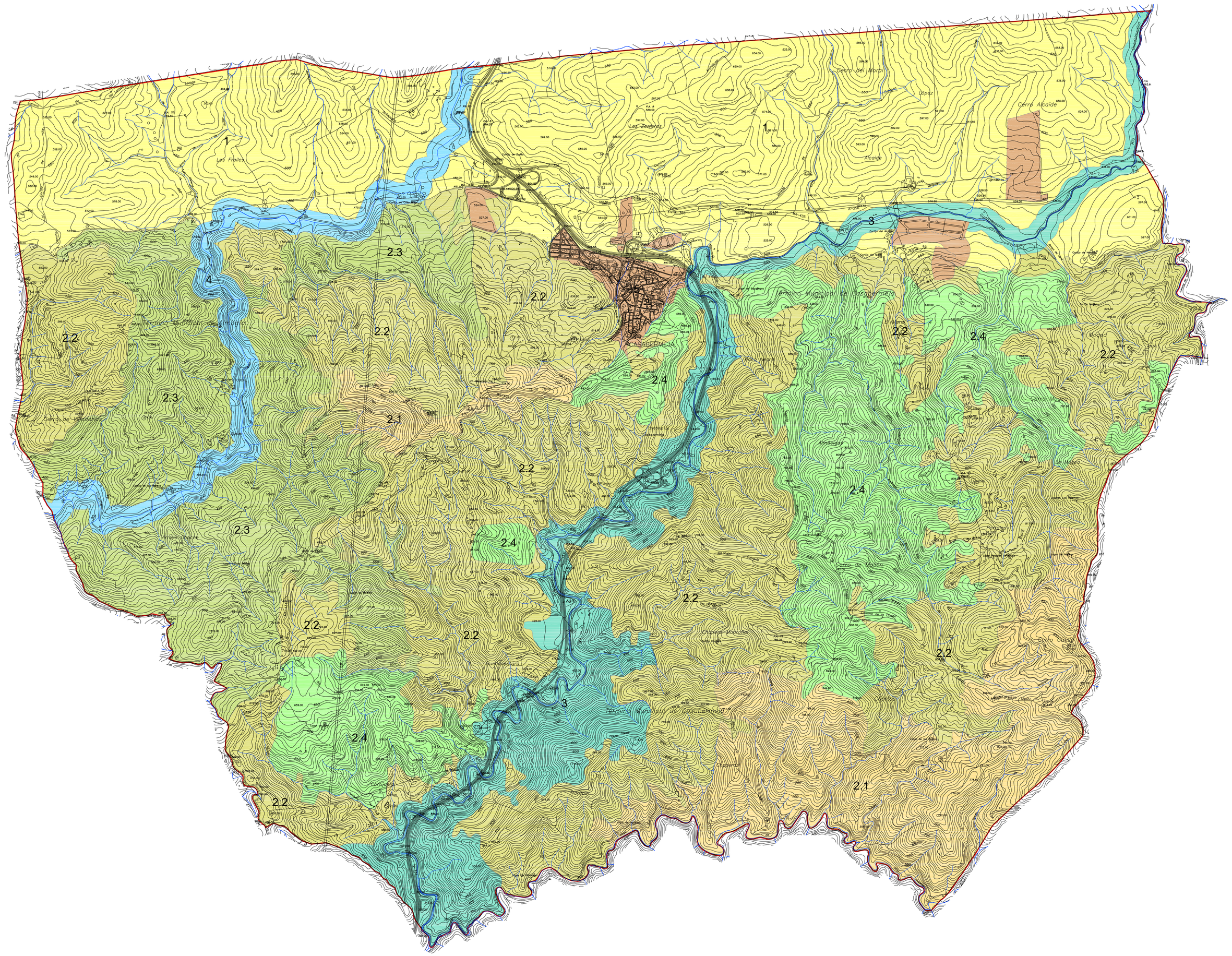

UNIDADES AMBIENTALES

- UNIDAD AMBIENTAL 1
- UNIDAD AMBIENTAL 2.1
- UNIDAD AMBIENTAL 2.2
- UNIDAD AMBIENTAL 2.3
- UNIDAD AMBIENTAL 2.4
- UNIDAD AMBIENTAL 3 (Río Guadalmedina)
- UNIDAD AMBIENTAL 4 (Arroyo Cauche)
- UNIDAD AMBIENTAL 5 (Urbano)

AYUNTAMIENTO DE CASABERMEJA

PLAN GENERAL DE ORDENACIÓN URBANÍSTICA

DOCUMENTO DE APROBACIÓN INICIAL

PLANO Nº **I.1.1.4**

UNIDADES AMBIENTALES

FECHA EJECUCION: MARZO 2007

ESCALA: 1/20.000

ESCALA GRÁFICA: 0 100 500 1000

SOCIEDAD DE PLANIFICACIÓN Y DESARROLLO, S.A.

JAVIER MARTIN MALO Y ASOCIADOS
ESTUDIO DE ARQUITECTURA, URBANISMO Y MEDIO AMBIENTE

ARQUITECTO DIRECTOR: ANTONIO FERNÁNDEZ BORDES

ARQUITECTO DIRECTOR: JAVIER MARTIN MALO

ARQUITECTO REDACTOR: JAVIER MARTIN PASTOR