

USO	DENOMINACION DE LA ZONA	SUPERFICIE m2	EDIF. MAX. m2/m2	OCUP. MAX %	ALTURA PL   H/m	SUP. EDIF.	Nº VIV. Uds.
ZONAS DE USO Y DOMINIO PUBLICO	SIST. ESP. LIBRES	41.120,00					
	RED VIARIA	23.220,56					
	CD PREESCOLAR	1.000,00	1	50	2   7		
	CD E.G.B.	5.000,00	1	50	2   7		
	SOCIAL	1.140,00	1	50	2   7		
	EQUIP. DEPORTIVO	2.280,00	1	50	2   7		
ZONAS DE USO PUB. Y DOMINIO PRIVADO	COMERCIAL	760,00	1	50	2   7	760	
ZONAS DE USO Y DOMINIO PRIVADO	RESIDENCIAL (UA)	17.608,69	0'4	30	2   7	7.043,47	40
	RESIDENCIAL (UE)	82.825,89	0'25	25	2   7	20.706'47	77
	RESIDENCIAL (PM)	39.463,99	0'38	30	2   7	14.996,32	150
	RESIDENCIAL Y HOTELERO (RH)	34.451,84	0'5	35	3+B   10	17.225,92	113
MINIMA m2		253.358,00	0,24			60.732,18	380

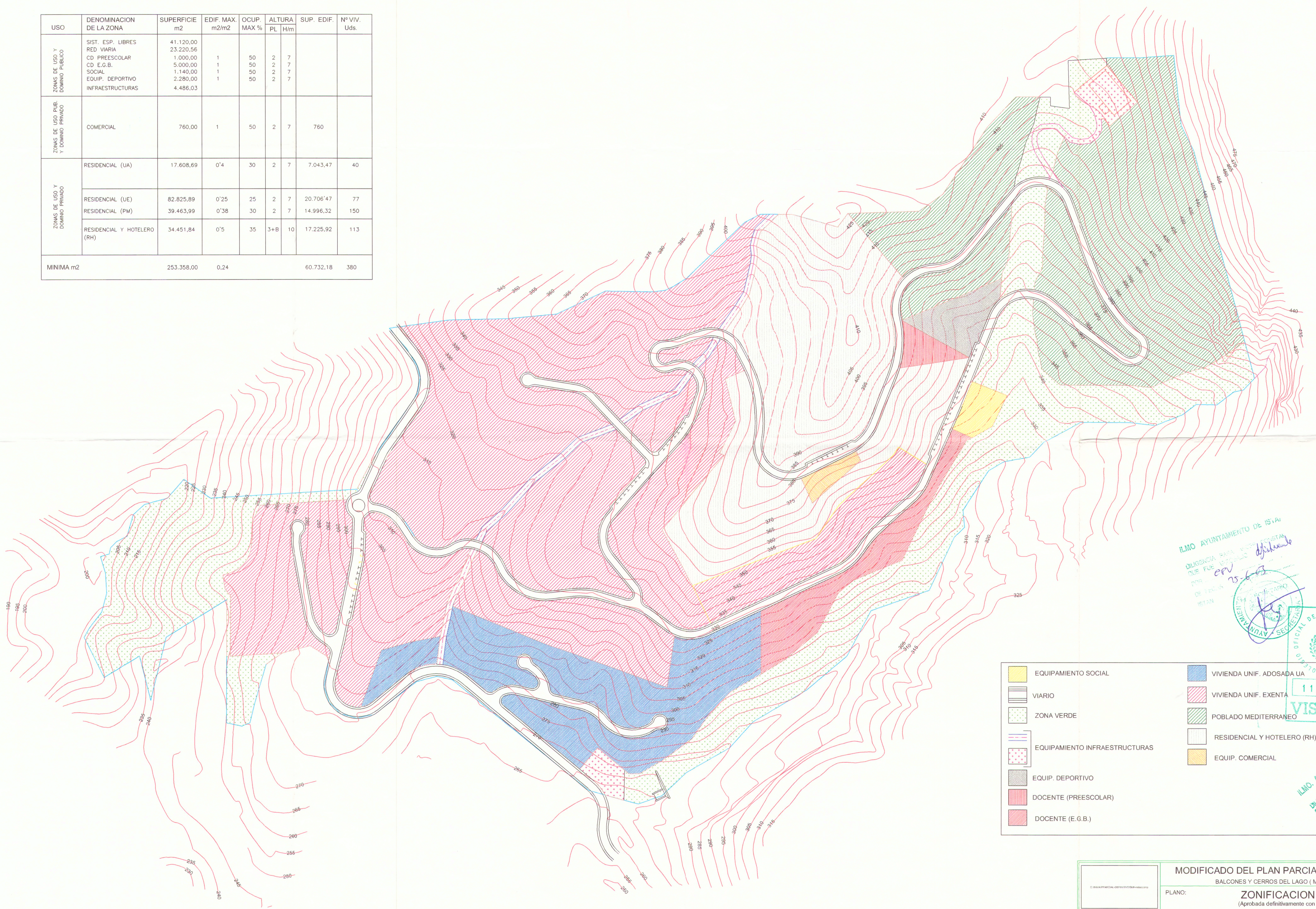

- EQUIPAMIENTO SOCIAL
- VIARIO
- ZONA VERDE
- EQUIPAMIENTO INFRAESTRUCTURAS
- EQUIP. DEPORTIVO
- DOCENTE (PREESCOLAR)
- DOCENTE (E.G.B.)
- VIVIENDA UNIF. ADOSADA UA
- VIVIENDA UNIF. EXENTA
- POBLADO MEDITERRANEO
- RESIDENCIAL Y HOTELERO (RH)
- EQUIP. COMERCIAL

ILMO AYUNTAMIENTO DE ISTAN  
 OFICINA DE PLANEAMIENTO URBANISTICO  
 QUE FUE REVISADO POR EL CONCEJAL DE PLANEAMIENTO URBANISTICO  
 DE ISTAN  
 11 ABR. 2003  
**VISADO**  
 OFICIO DE ARQUITECTOS DE BILBAO  
 ILMO AYUNTAMIENTO DE ISTAN  
 OFICINA DE PLANEAMIENTO URBANISTICO  
 QUE FUE REVISADO POR EL CONCEJAL DE PLANEAMIENTO URBANISTICO  
 DE ISTAN

<b>MODIFICADO DEL PLAN PARCIAL SECTOR SAU-TM1</b>	
BALCONES Y CERROS DEL LAGO ( MONTEISTAN )	
PLANO: <b>ZONIFICACION ACTUAL</b> (Aprobada definitivamente con fecha 15-05-2002)	
Design Swiss Made S.L.	SITUACION: POLIGONO 6 LOCALIDAD: TERMINO MUNICIPAL DE ISTAN, MALAGA. PROMOTOR: SIERRA BLANCA COUNTRY CLUB S.A.
ARQUITECTO: Antonio Caraballo Cigales	Escala: 1:1.500 Fecha: 3-01-2003
<b>2</b>	