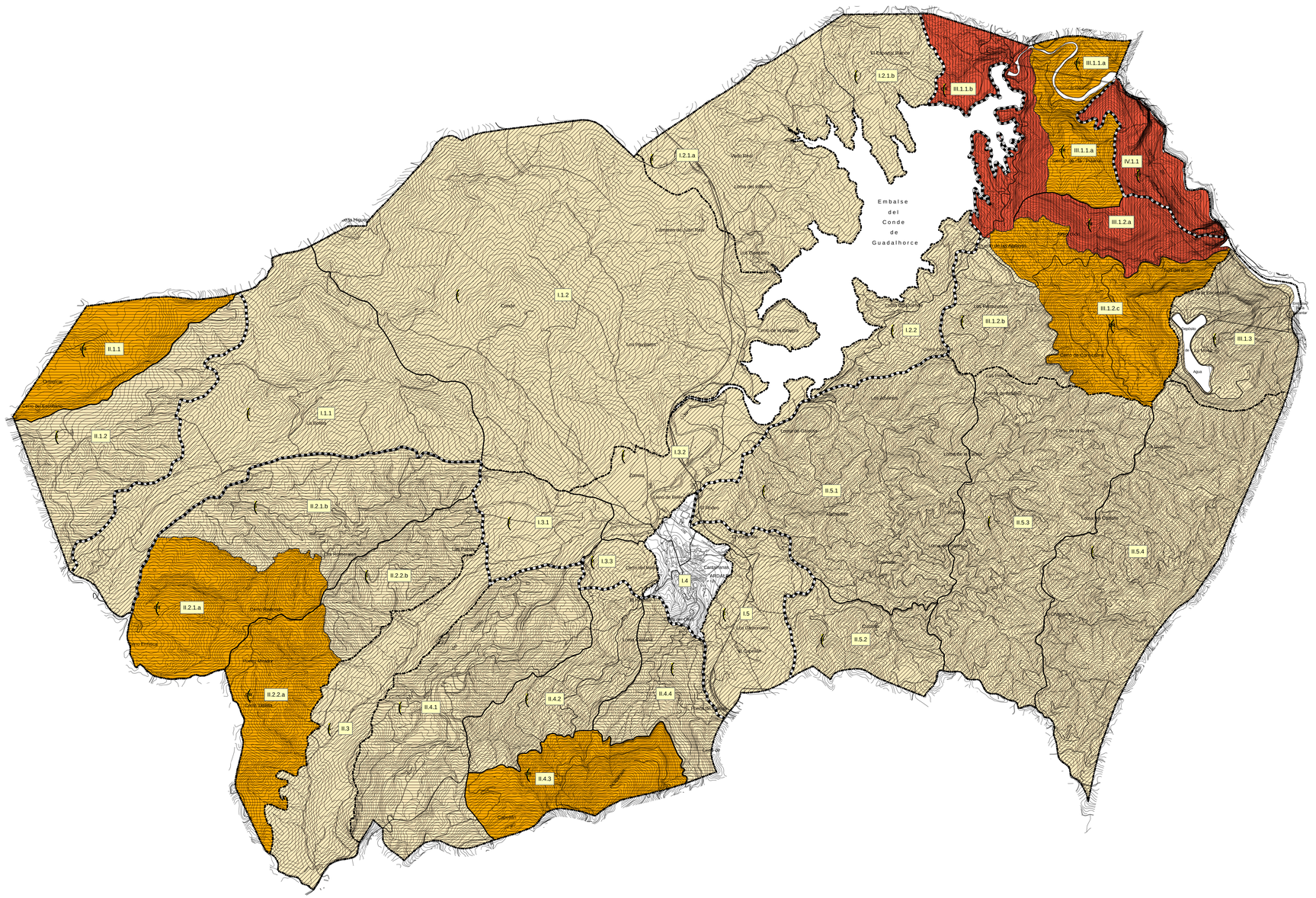


**NIVEL DE IMPACTO RELATIVO PARA ACTUACIONES COMPATIBLES (*)**

- COMPATIBLE
- MODERADO
- SEVERO
- CRITICO

**(*) Que corresponden a: Usos Residenciales (viviendas unifamiliares adosadas en interior de núcleos) y equipamiento Zona Verde (Parques y Jardines)**

**NIVEL DE IMPACTO RELATIVO PARA ACTUACIONES MODERADAS (**)**

- COMPATIBLE
- MODERADO
- SEVERO
- CRÍTICO

**(**) Que corresponden a: Usos Residenciales (viviendas unifamiliares adosadas en ensanche de núcleo o campo abierto, viviendas plurifamiliares-bloques de menos de 5 plantas); Equipamiento Educativo (colegio y guardería); Equipamieto de Servicio Público (cementerio); Equipamiento Deportivo (mediana superficie) e Infraestructura Viaria (calles y aparcamientos)**

**NIVEL DE IMPACTO RELATIVO PARA ACTUACIONES SEVERAS (***)**

- C COMPATIBLE
- M MODERADO
- S SEVERO
- CR CRÍTICO

**(***) Que corresponden a Usos Productivos Industriales (polígono industrial)**

# REDACCIÓN DEL PLAN GENERAL DE ORDENACIÓN URBANÍSTICA DEL MUNICIPIO DE ARDALES

APROBACIÓN INICIAL

## ESTUDIO DE IMPACTO AMBIENTAL

| NIVEL DE IMPACTO AMBIENTAL DEL TERRITORIO | PLANO | FECHA |
|---|---|---|
| | 5.1 | JULIO 2010 |
| | | ESCALA |
| | | 1/20.000 |


sopde.es
Sociedad de Planificación y Desarrollo

Plaza de la Marina, 4. 29015, Málaga
Tfno 952 02 51 00 Fax 952 02 50 00

EQUIPO REDACTOR:

ENRIQUE ROBLES TEMBOURY


EXCMO. AYUNTAMIENTO DE ARDALES