

**PGOU GAUCIN
ADAPTACIÓN A LA
LOUA DE LAS NNSS
AYTO. DE GAUCÍN**

Información Territorial
**Clasificación y
Calificación del
suelo en NNSS**

Escala: 1/17.000
06/04/2011

**G
A
U
C
I
N**

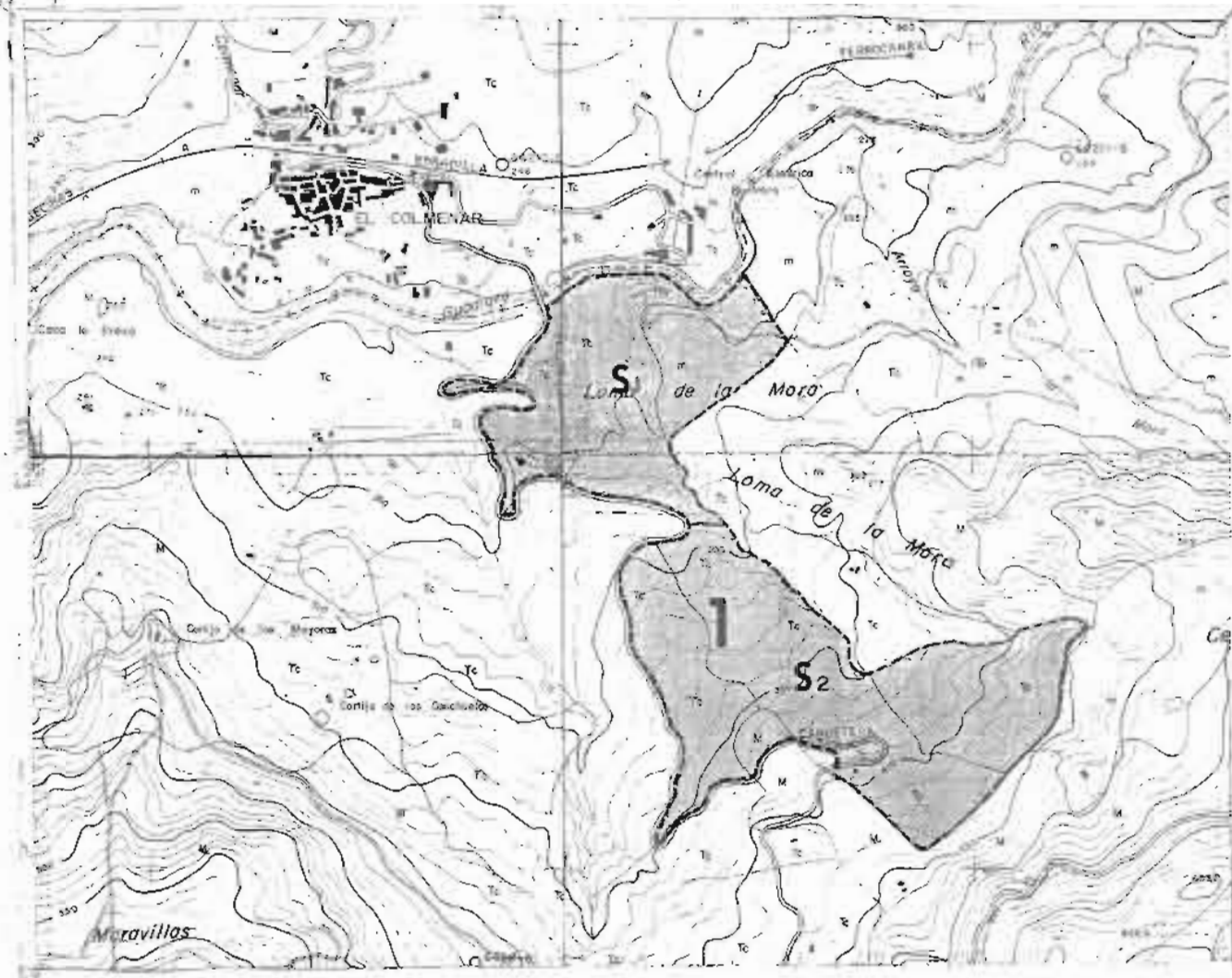

S.U. Nº1 DEL COLMENAR 2 SECTORES

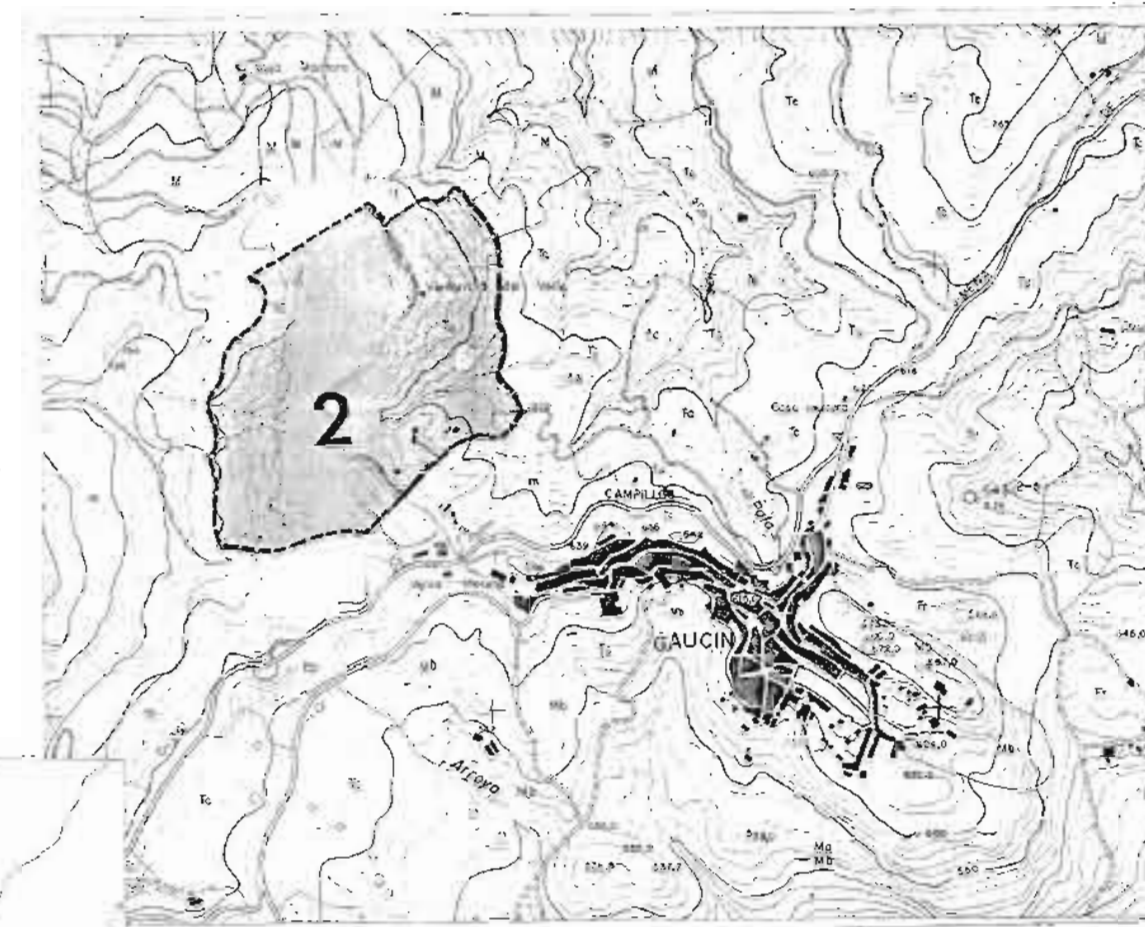

S.U. Nº 2 DE GAUCIN 1 SECTOR



S.U. Nº 5 DEL RIO GENAL 1 SECTOR

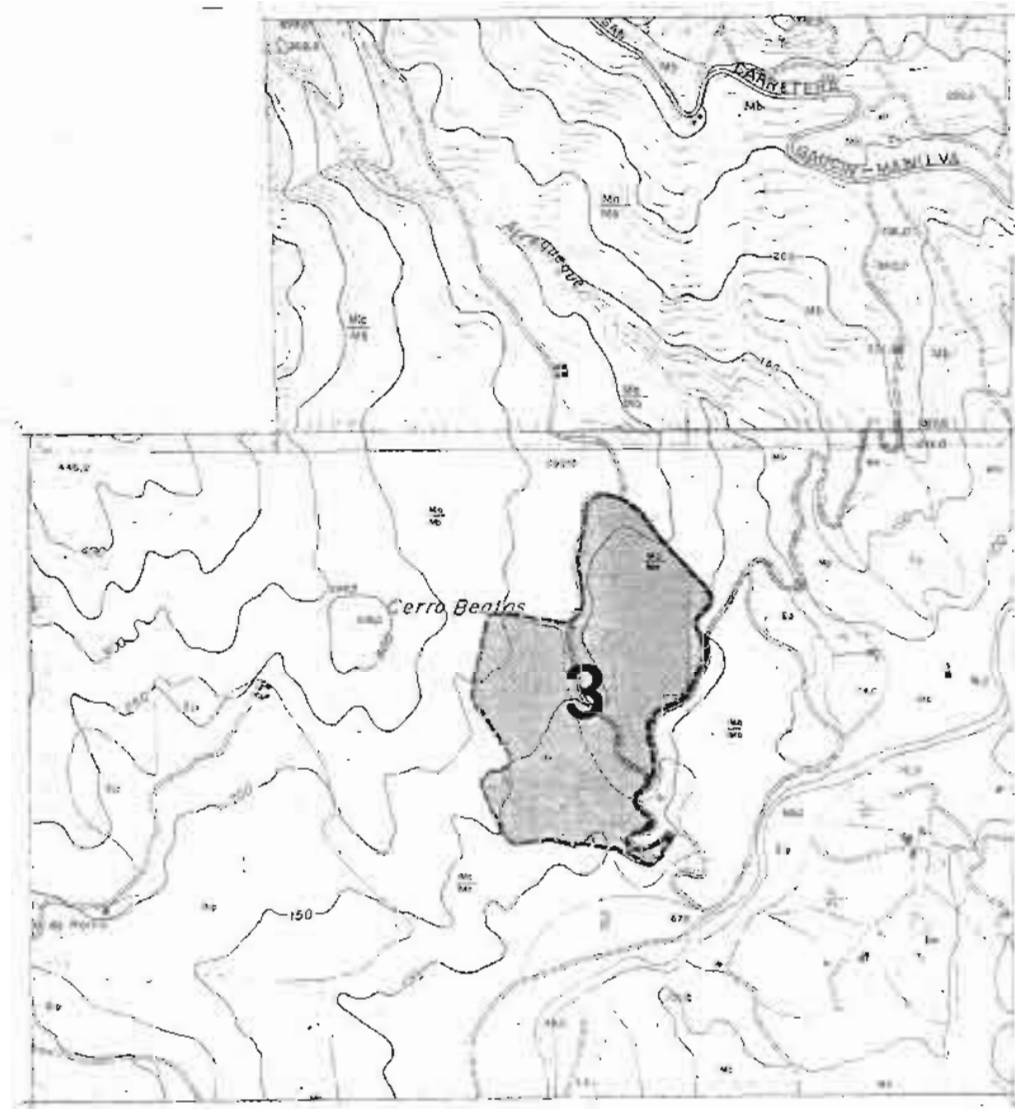

S.U. Nº 3 DE CERRO BEATAS 1 SECTOR

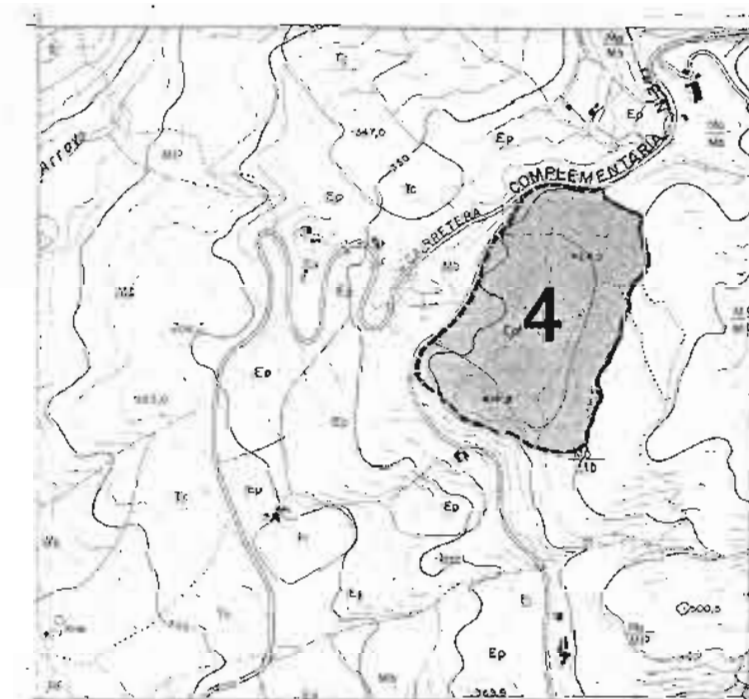

S.U. Nº 4 DE CAÑADA DE LOS PISCADORES 1 SECTOR



**EXCMA. DIPUTACION PROVINCIAL
DE MALAGA**

URBANISMO Y ORDENACION DEL TERRITORIO

NORMAS SUBSIDIARIAS DE PLANEAMIENTO

G A U C I N

PROPUESTA-
ORDENACION

SUELO APTO PARA URBANIZAR

PROPUESTA-ORDENACION. SUELO APTO PARA URBANIZAR

0	50	100	150	200	250	300	350	400	450	500
Escala: 1/17.000										
OCTUBRE 1982										
IV.2.14										
LUIS MACHUCA SANTACRUZ EQUIPO DE URBANISMO Y ORDENACION DEL TERRITORIO										
ANDRES NAVARRO M. MEDINA										

Manuel Jesus Medina Arrabal, arquitecto
Calle de la Cruz, 64 - Planta baja - 29.780 - Nerja (MALAGA)
Tf. 952.52.61.27 - Fax 952.52.74.57 - manumedina@arquired.es

Firma:

