

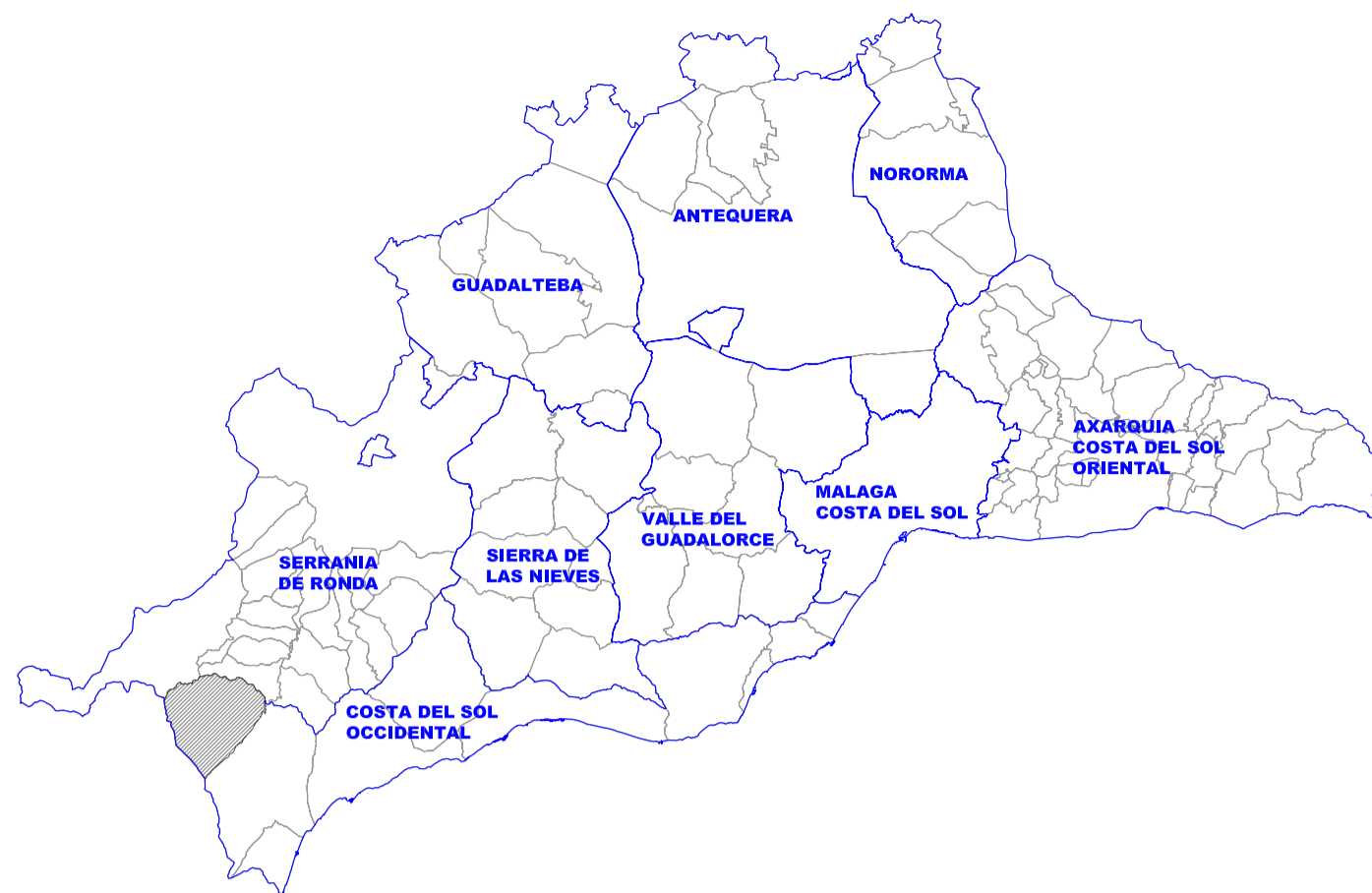

SITUACIÓN DENTRO DE LA COMUNIDAD



SITUACIÓN DENTRO DE LA PROVINCIA



SITUACIÓN DENTRO DE LA COMARCA  
Comarca de La Sierra de las Nieves



FOTO AÉREA DEL TERMINO MUNICIPAL

**PGOU GAUCÍN**  
**ADAPTACIÓN A LA**  
**LOUA DE LAS NNSS**  
**AYTO. DE GAUCÍN**

Situación y Foto Aérea  
Término Municipal

LUGARES DE INTERÉS		
Lugar	Distancia (Km)	Tiempo estimado
Ronda	36,6	44 min
Málaga	126	1 h 39 min
Cádiz	150	2 h 11 min
Aeropuerto	119	1 h 33 min
Estacion Renfe	126	2 h 37 min
Playa	33,7	46 min

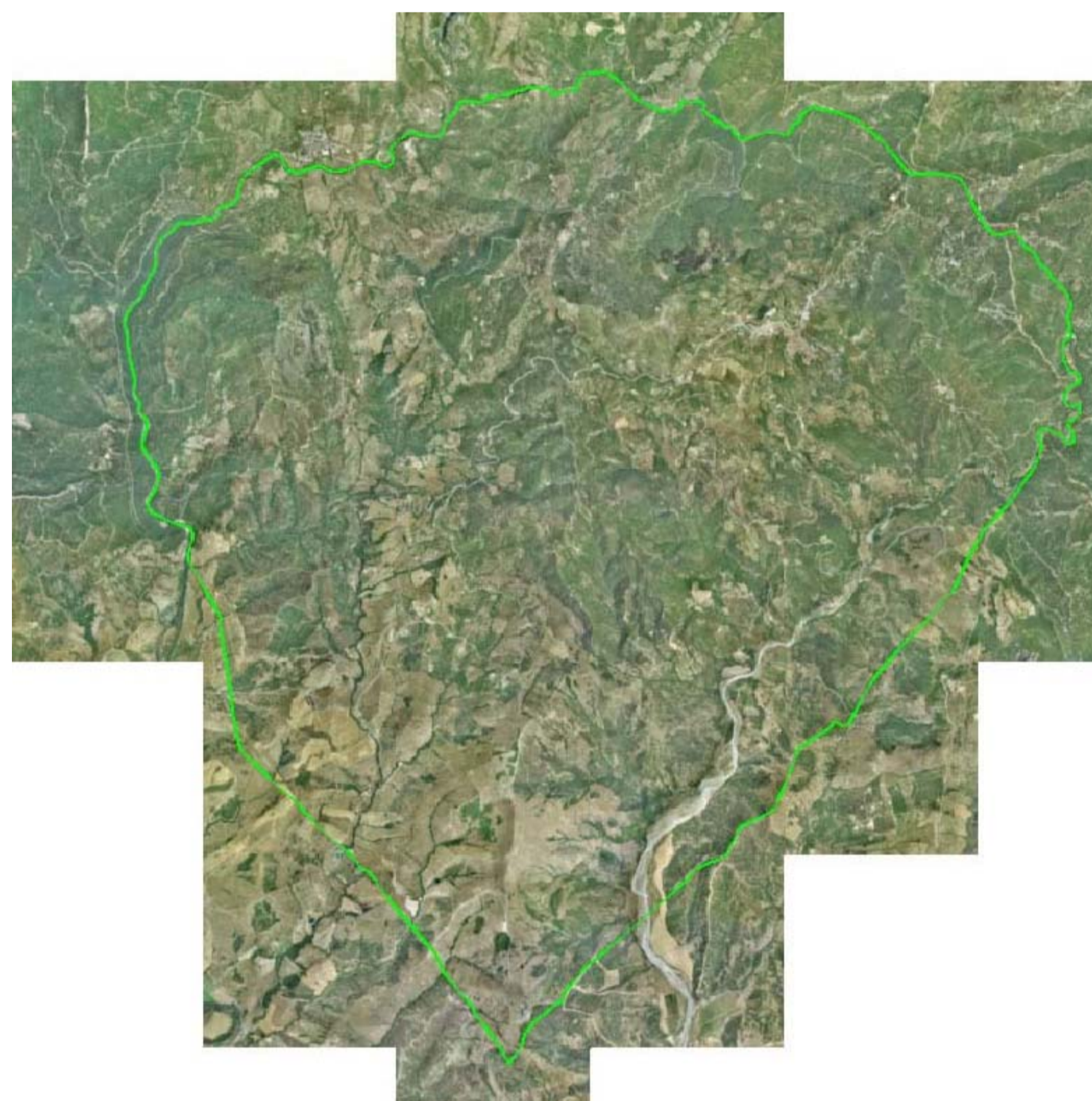
Manuel Jesus Medina Arrabal, arquitecto  
Calle de la Cruz, 64 - Planta baja - 29.780 - Nerja ( MALAGA )  
Tf. 952.52.61.27 - Fax 952.52.74.57 - manumedina@arquired.es  
Firma:

Escala: varias  
23/05/2012

**GAUCÍN**

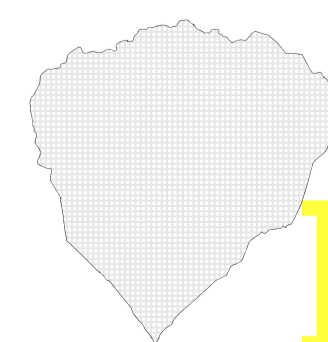

**IT FOTO-1**