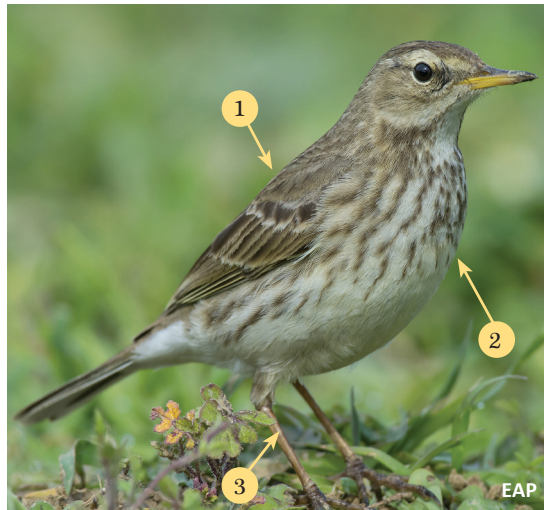

Familia Motacillidae

**BISBITA ALPINO O RIBEREÑO ALPINO***Anthus spinoletta***IDENTIFICACIÓN**

Paseriforme con el plumaje de aspecto pardo, con las patas y la cola alargadas. En otoño e invierno el plumaje es parecido al de otros bisbitas, con el dorso de color pardo oscuro estriado 1, el pecho claro muy rayado 2 y una lista malar negra. Las plumas externas de la cola son de color blanco, visibles en vuelo. Las patas, si se pueden observar en detalle, son de color marrón oscuro 3. A principios de la primavera presenta ya su plumaje nupcial, con la cabeza gris y la garganta y la ceja blancos. El pecho en este plumaje es rosado liso, con algunas estrías tenues en los flancos. No hay diferencias apreciables entre machos y hembras, así como tampoco entre jóvenes y adultos.

**ESPECIES SIMILARES**

Todas las especies de bisbita son, hasta cierto punto, bastante similares, al igual que ocurre con ciertos aludidos (alondras y totovías). Todos pueden también resultar parecidos. La coloración del manto y las patas suele ser muy útil para reconocer a esta especie.

**DÓNDE VERLA**

En Málaga es una especie típica de humedales y prados encharcados, tanto en vegas cercanas a la costa como en zonas de montaña.

**CUÁNDO VERLA****ESTATUS INVERNANTE**

ene	feb	mar	abr	may	jun	jul	ago	sep	oct	nov	dic
-----	-----	-----	-----	-----	-----	-----	-----	-----	-----	-----	-----

