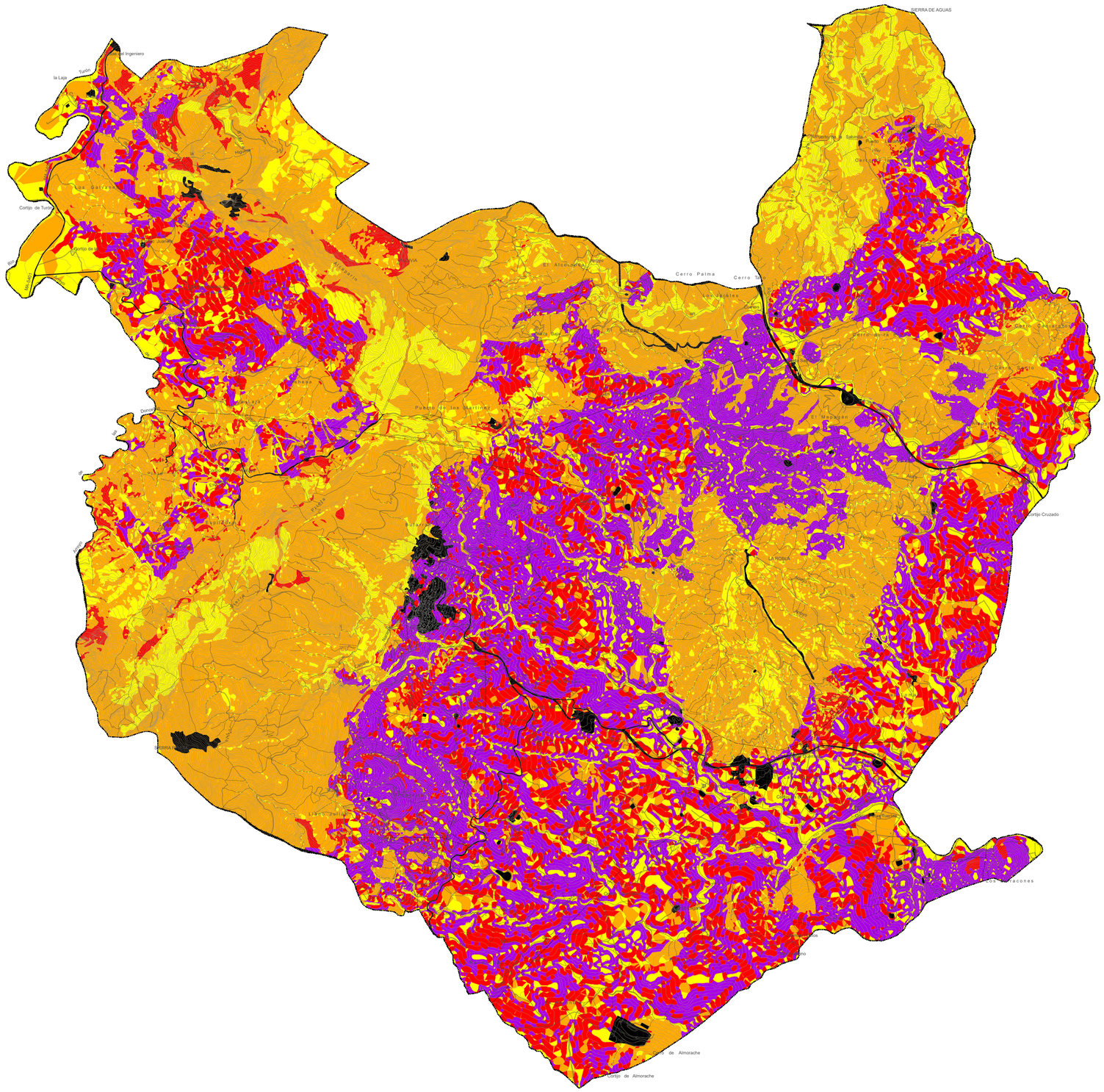

ESTADOS EROSIVOS

- NULA
- BAJA (Menos de 12 Tn/ha año)
- MODERADA (De 12 a 50 Tn/ha año)
- ALTA (De 50 a 100 Tn/ha año)
- MUY ALTA (Más de 100 Tn/ha año)

PLAN GENERAL DE ORDENACIÓN URBANÍSTICA
CASARABONELA

APROBACIÓN PROVISIONAL

INFORMACIÓN: i.4. ANÁLISIS DEL TERRITORIO

ESTADOS EROSIVOS

i.4.5

HOJA 1-1

0 250 500 1000 1500 2000

ESCALA: 1 / 20.000

FECHA: 2021

diputación de málaga
arquitectura y urbanismo

COSTA DEL SOL MÁLAGA

Arquitecto Redactor
Alberto Rodríguez López