

**PGOU GAUCIN
ADAPTACIÓN A LA
LOUA DE LAS NNSS
AYTO. DE GAUCÍN**

Información Territorial
**Clasificación y
Calificación del
suelo en NNSS**

Escala: 1/17.000
06/04/2011

GAUCIN

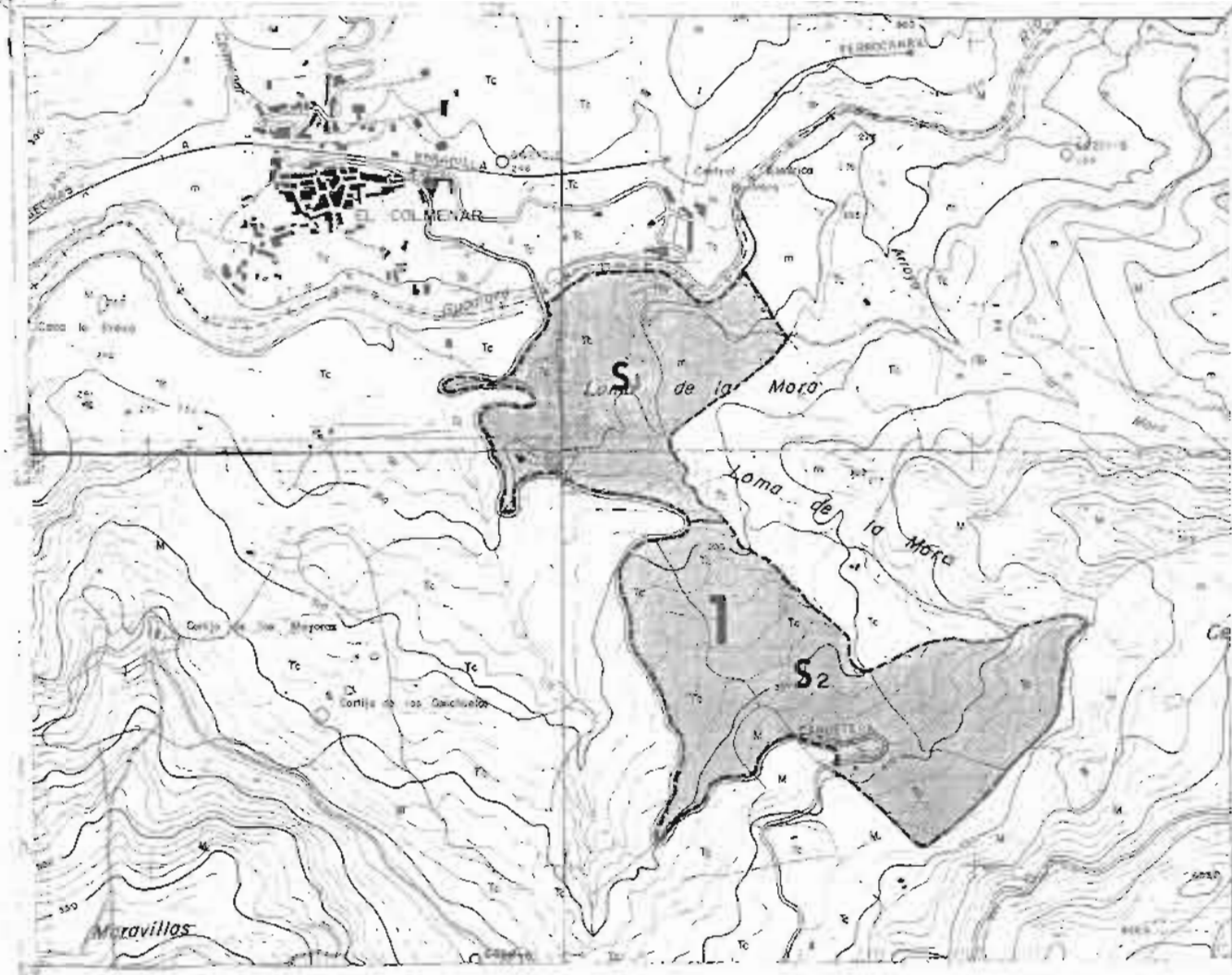

S.U. Nº1 DEL COLMENAR 2 SECTORES

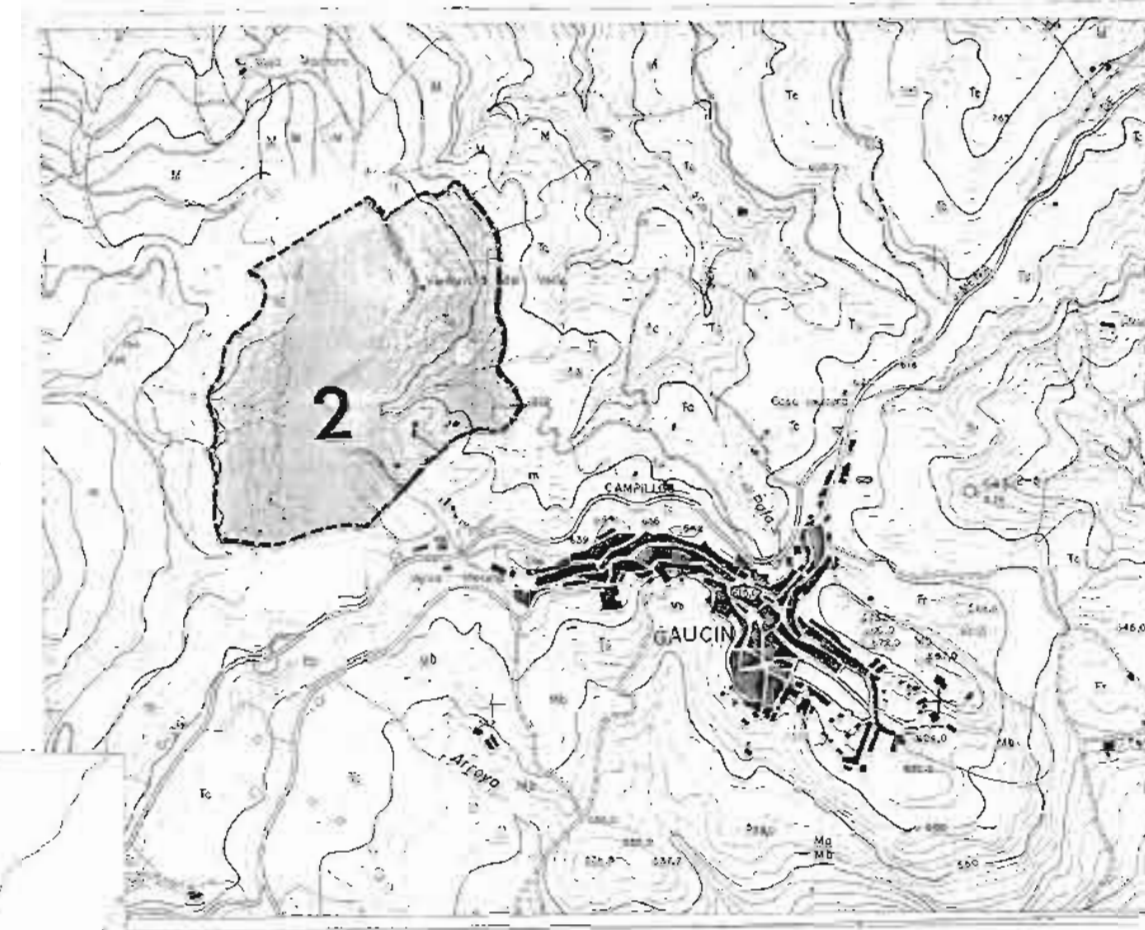

S.U. Nº 2 DE GAUCIN 1 SECTOR



S.U. Nº 5 DEL RIO GENAL 1 SECTOR

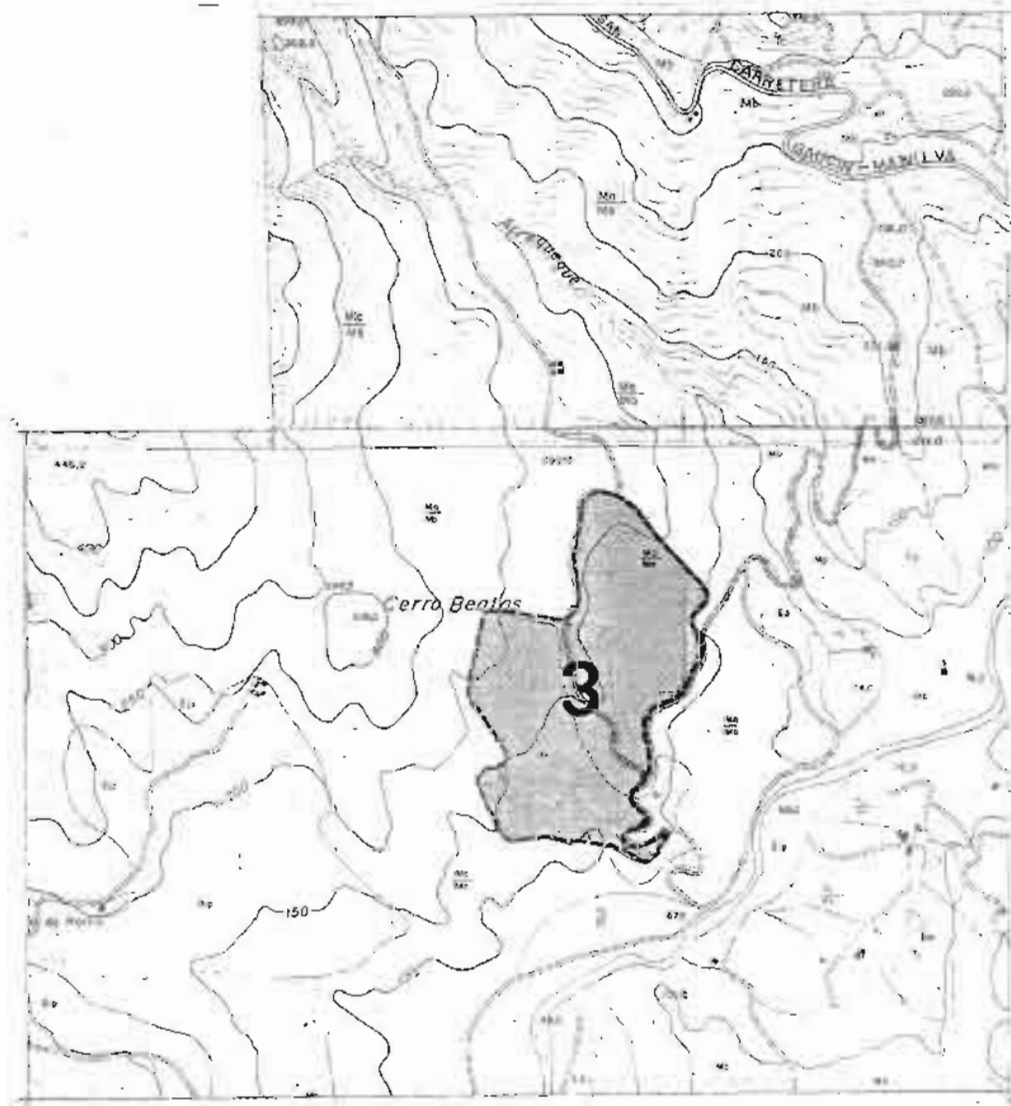

S.U. Nº 3 DE CERRO BEATAS 1 SECTOR

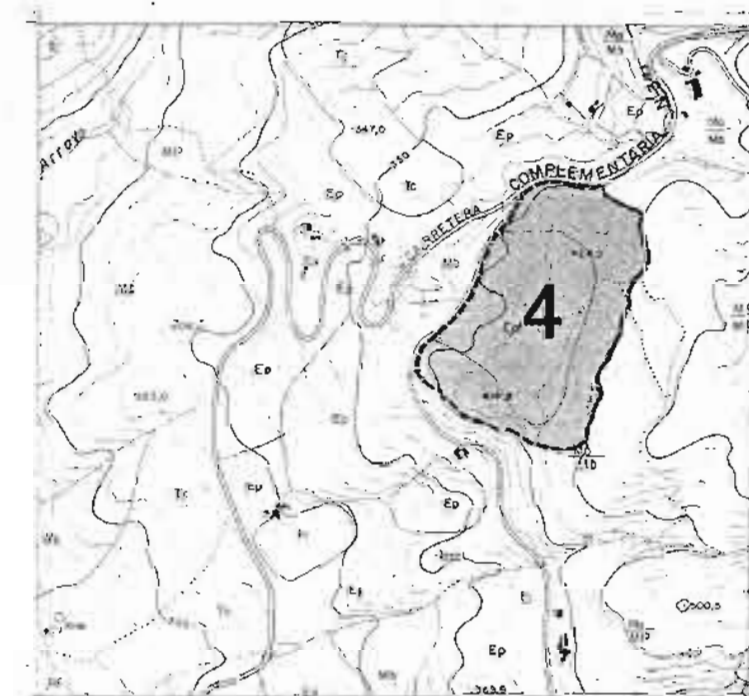

S.U. Nº 4 DE CAÑADA DE LOS PESCADORES 1 SECTOR



**EXCMA. DIPUTACION PROVINCIAL
DE MALAGA**

URBANISMO Y ORDENACION DEL TERRITORIO

NORMAS SUBSIDIARIAS DE PLANEAMIENTO

GAUCIN

PROPUESTA-
ORDENACION SUELO APTO PARA URBANIZAR

PROPUESTA-ORDENACION SUELO APTO PARA URBANIZAR

0	1	2	3	4	5	6	7	8	9	10	11	12	13	14	15	16	17	18	19	20	21	22	23	24	25	26	27	28	29	30	31	32	33	34	35	36	37	38	39	40	41	42	43	44	45	46	47	48	49	50
										OCTUBRE 1982										IV.2.14																														
LUIS MACHUCA SANTACRUZ										EQUIPO DE URBANISMO Y ORDENACION DEL TERRITORIO										M. MEDINA																														
ANDRES NAVARRO										M. MEDINA										M. MEDINA																														

Manuel Jesus Medina Arrabal, arquitecto
Calle de la Cruz, 64 - Planta baja - 29.780 - Nerja (MALAGA)
Tf. 952.52.61.27 - Fax 952.52.74.57 - manumedina@arquired.es

Firma:

