

# XV TORNEO DE AJEDREZ

## “Villa de Arriate”

21 de Junio de 2015

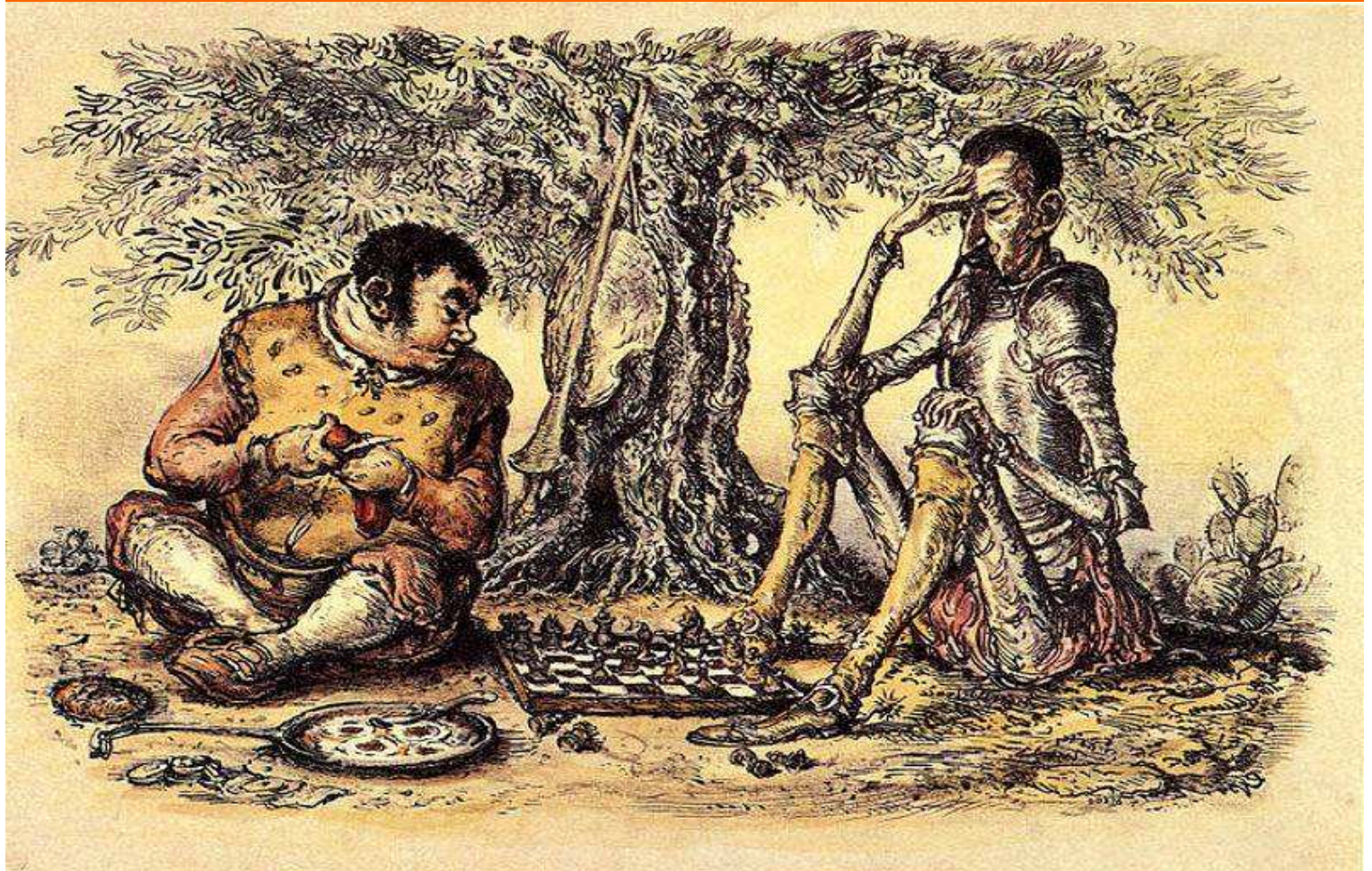

Bases del Torneo: (Extracto)

SISTEMA: Suizo a 7 rondas.

LOCAL DE JUEGO: Centro Cultural “LA PACHECA”

Junto al recinto ferial. 10.00 Horas.

RITMO DE JUEGO: 10 min. Mas 5 segundos Por jugador.

DESEMPATES: Bucholtz (-1), nº de victorias, perfomance.

CUOTAS DE INSCRIPCIÓN

GENERAL: 5 €

LOCALES: 2 €

SOCIOS CLUB CHATURANGA: EXENTOS

**400 € EN PREMIOS, TROFEOS Y MEDALLAS.**

Relación de premios en: [www.ajedrezmalaga.org](http://www.ajedrezmalaga.org)

[www.clubchaturanga.org](http://www.clubchaturanga.org)



### INFORMACION E INSCRIPCIONES:

Correo electrónico.-

[ajedrezmalaga@gmail.com](mailto:ajedrezmalaga@gmail.com)

Información 657 137 546

TORNEO INCLUIDO EN EL XXI  
CIRCUITO PROVINCIAL DE AJEDREZ  
TORNEO VALIDO PARA ELO FADA



**M**  
diputación de Málaga  
cultura y deportes