



## PR-A 224 CARTAJIMA – JÚZCAR

### SEÑALIZACIÓN

---

|               |                               |
|---------------|-------------------------------|
| Señalizado    | Sí                            |
| Tipo          | Marca registrada por la FEDME |
| Observaciones | –                             |

### DATOS DEL SENDERO

---

|                           |                         |                       |      |
|---------------------------|-------------------------|-----------------------|------|
| Comarca                   | Serranía de Ronda       |                       |      |
| Municipio                 | Cartajima, Júzcar       |                       |      |
| Homologado                | Sí                      | Fecha de homologación | 2003 |
| Promotor                  | CEDER Serranía de Ronda |                       |      |
| Uso público               | No                      |                       |      |
| Espacio Natural Protegido | No                      |                       |      |
| Publicado por el Sur      | No                      |                       |      |

## DATOS TÉCNICOS

|                          |                  |
|--------------------------|------------------|
| Tipo de recorrido        | Lineal           |
| Lugar y punto de salida  | C/ Calvario      |
| Coordenadas              | 307312 / 4057583 |
| Lugar y punto de destino | C/ Eretas        |
| Coordenadas              | 306017 / 4055589 |
| Longitud                 | 2,9 km           |
| Tiempo estimado          | 1 hora           |
| Desnivel ascenso         | 74 metros        |
| Desnivel descenso        | 229 metros       |
| Desnivel acumulado       | 303 metros       |

### Gráfica MIDE

|   |   |   |   |  |   |
|---|---|---|---|--|---|
|  | <b>MEDIO.</b> Severidad del medio natural       | 1 |  | <b>DESPLAZAMIENTO.</b> Dificultad en el desplazamiento | 2 |
|  | <b>ITINERARIO.</b> Orientación en el itinerario | 2 |  | <b>ESFUERZO.</b> Cantidad de esfuerzo necesario        | 2 |

|                    |                     |
|--------------------|---------------------|
| Cartografía        | 1065 (11)           |
| Época recomendable | Todas               |
| Accesibilidad      | A pie, ciclable 70% |



## OTROS DATOS DEL SENDERO

---

Enlace con otros senderos No

Coincidencia con otros senderos No

Soportes informativos [http://www.fedamon.com/senderos/prs/archivospdf/malaga/PR-A%20224\\_infosenderos\\_web.pdf](http://www.fedamon.com/senderos/prs/archivospdf/malaga/PR-A%20224_infosenderos_web.pdf)



## CARTOGRAFÍA

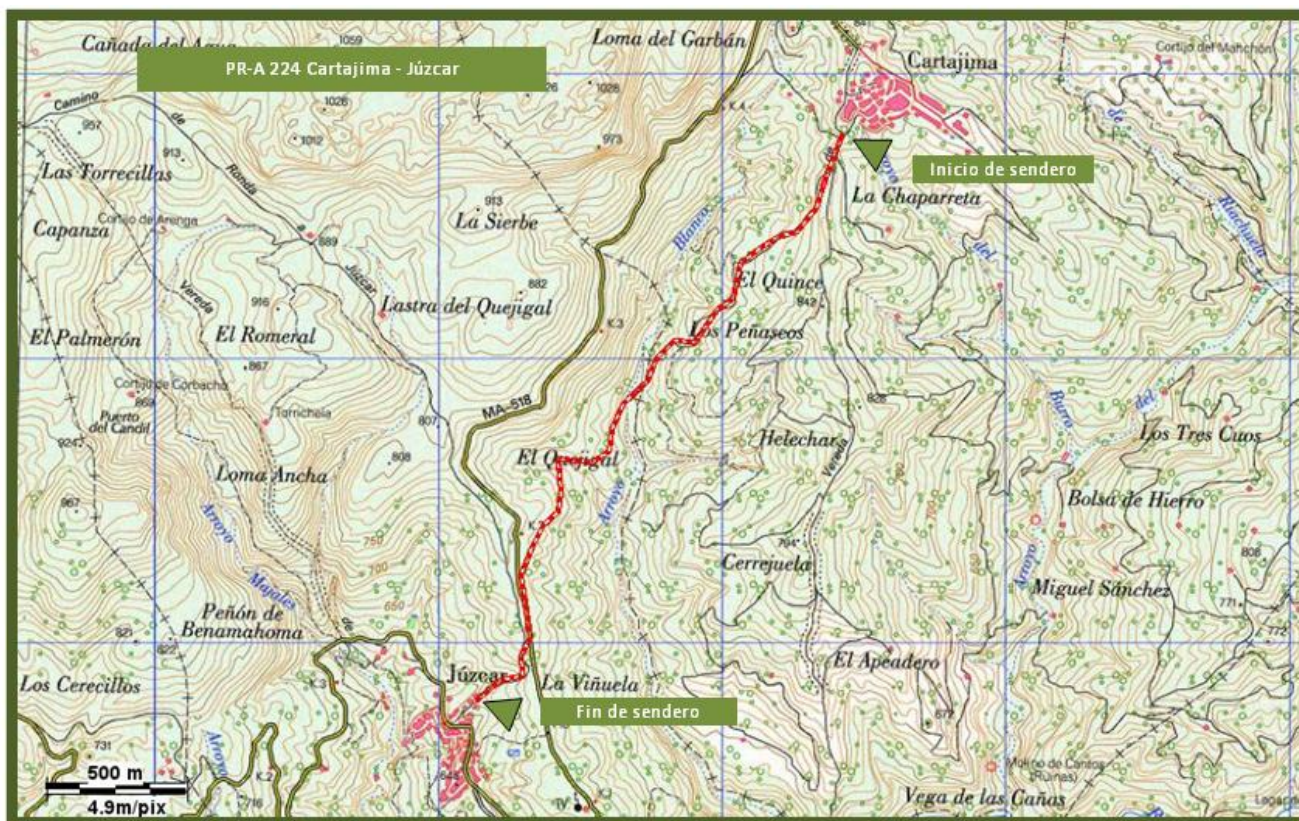

## FOTOGRAFÍAS

---



WPT1. Inicio de Sendero



WPT2. Vado



WPT3. Arroyo Blanco



WPT4. Coincidencia Carretera MA-7303



WPT5. Fin de coincidencia con carretera MA-7303



WPT6. Fin de Sendero