



SL-A 84 CERRO BENAGALBÓN – CERRO TÍO CAÑA

SEÑALIZACIÓN

Señalizado	Sí
Tipo	Marcas registradas por la FEDME
Observaciones	Las direccionales son flechas de madera

DATOS DEL SENDERO

Comarca	Axarquía Costa del Sol		
Municipio	Rincón de la Victoria		
Homologado	Sí	Fecha de homologación	2010
Promotor	Ayuntamiento de Rincón de la Victoria		
Uso público	No		
Espacio Natural Protegido	No		
Publicado por el Sur	No		

DATOS TÉCNICOS

Tipo de recorrido	Lineal
Lugar y punto de salida	Cerro Benagalbón
Coordenadas	388592 / 4066531
Lugar y punto de destino	Cerro Tío Caña
Coordenadas	386895 / 4065192
Longitud	4,5 km
Tiempo estimado	1 hora y 30 minutos
Desnivel ascenso	298 metros
Desnivel descenso	232 metros
Desnivel acumulado	530 metros

Gráfica MIDE

	MEDIO. Severidad del medio natural	1		DESPLAZAMIENTO. Dificultad en el desplazamiento	2
	ITINERARIO. Orientación en el itinerario	2		ESFUERZO. Cantidad de esfuerzo necesario	2

Cartografía	1053 (33), 1053 (43)
Época recomendable	Cualquiera salvo verano
Accesibilidad	A pie, a caballo, ciclable 80%



OTROS DATOS DEL SENDERO

- Enlace con otros senderos** SL-A 83 Arroyo Granadilla – Cerro Tío Caña
- Coincidencia con otros senderos** Con el SL-A 83 Arroyo Granadilla – Cerro Tío Caña (durante los 2 últimos kilómetros).
- Soportes informativos** http://www.fedamon.com/senderos/prs/archivospdf/malaga/SL-A%20084_infosenderos_web.pdf

CARTOGRAFÍA

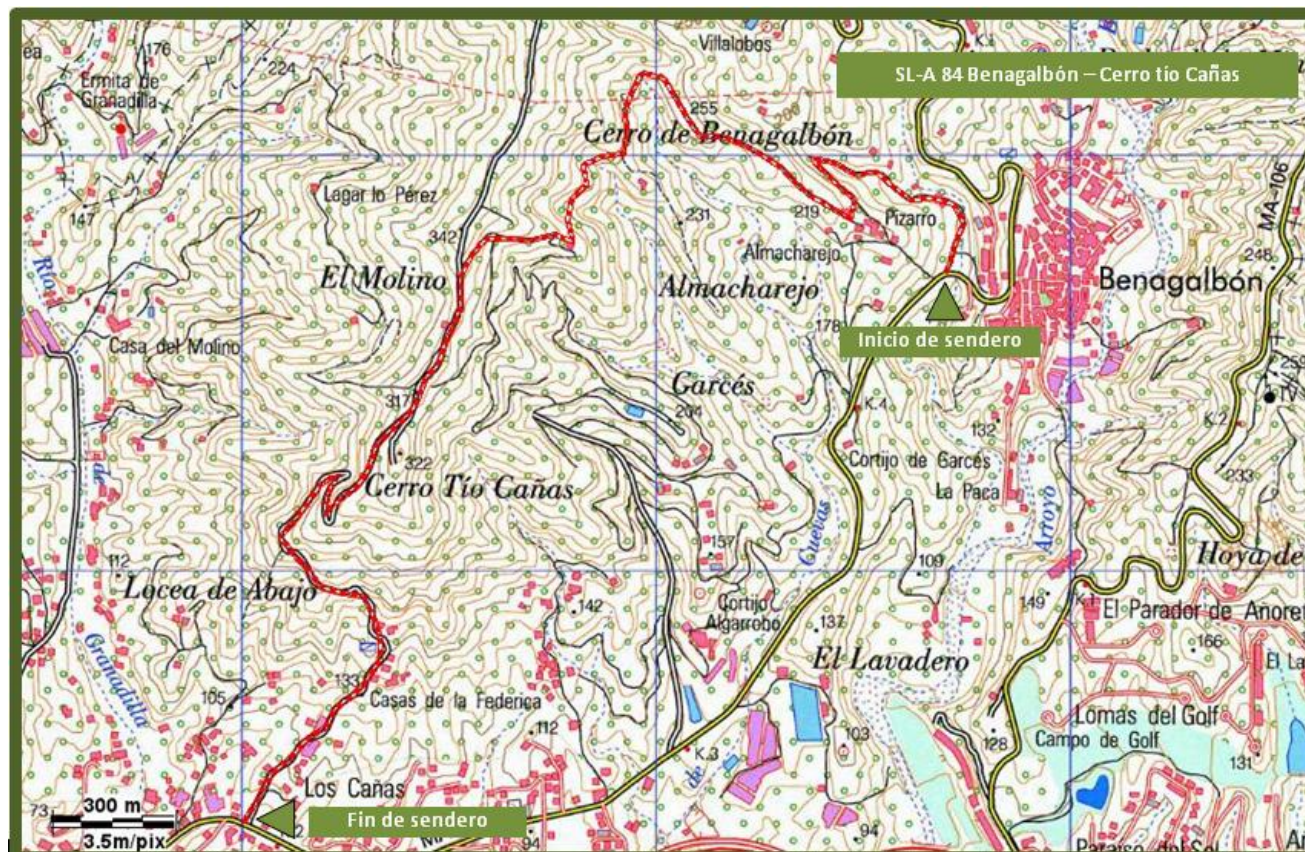

FOTOGRAFÍAS



WPT1. Inicio de sendero



WPT2. Inicio de arroyo



WPT3. Inicio de coincidencia con SL-A 83



WPT4. Fin de sendero y de coincidencia con SL-A 83